

Objet : Expérimentation : création d'une TMA PROVENCE TEMPORAIRE de classe D dans la région de PUYRICARD (13) et AMSR associées.

En vigueur : Du 22 février 2024 au 30 avril 2025

Lieu : FIR : Marseille LFMM - AD : Salon de Provence LFMY, Marseille Provence LFML, Salon Eyguières LFNE, Berre la Fare LFNR, Vinon LFNF, Carpentras LFNH, Le Mazet de Romanin LFNZ, Aix-les-Milles LFMA, Avignon LFMV, Le Castellet LFMQ.

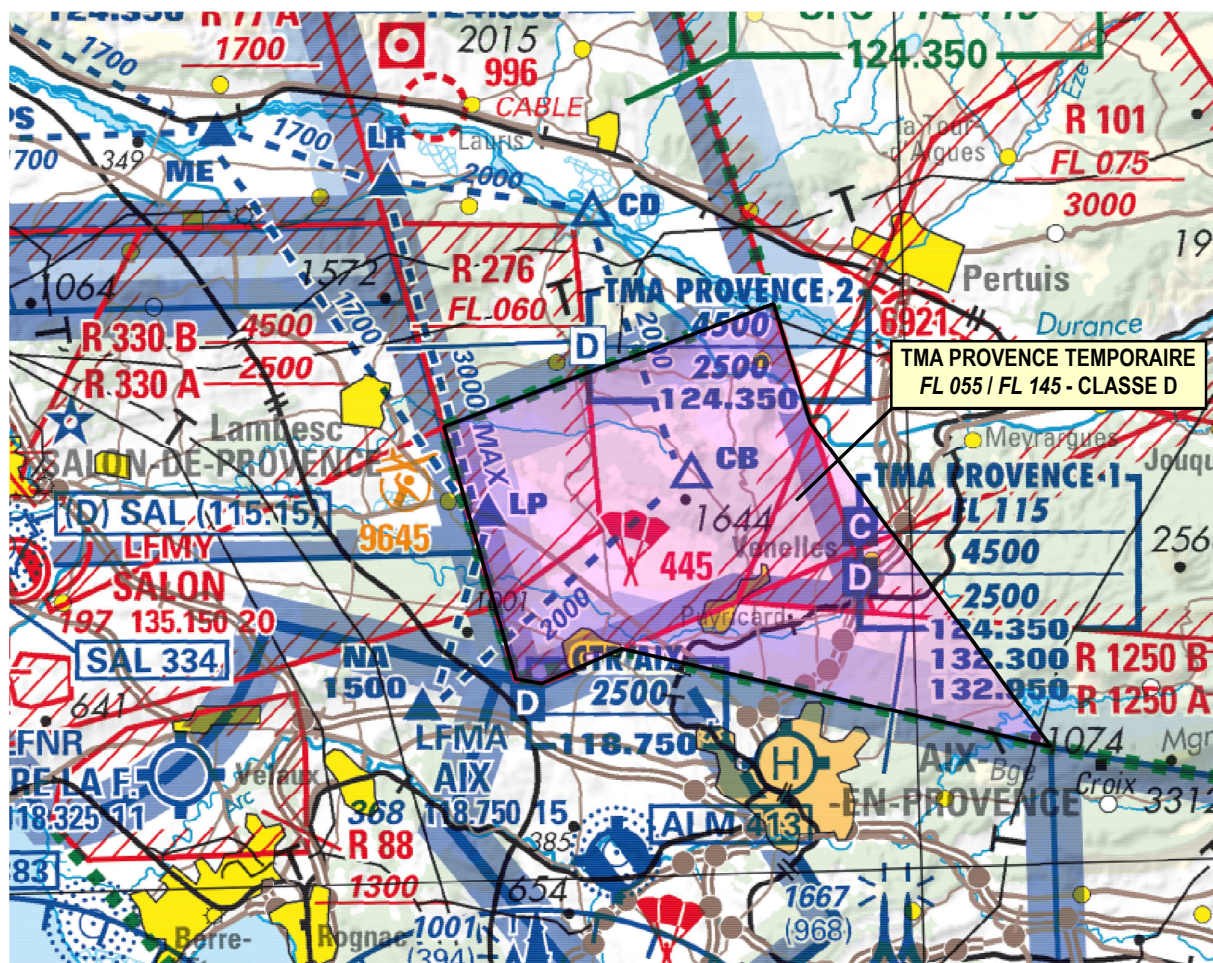

Extrait carte OACI VFR IGN au 1 / 500 000 - Edition 2023

ACTIVITÉ
Gestion des vols CAG par Marseille Provence.
DATES ET HEURES D'ACTIVITÉ
Du 22 février 2024 au 30 avril 2025 : H24.
INFORMATION DES USAGERS
PROVENCE APP : 129.475 MHz ,120.880 MHz PROVENCE INFO : 124.350 MHz
GESTIONNAIRE
Centre de Contrôle d'Approche Marseille Provence (CCAMP).

STATUT

Région de contrôle terminale (TMA) temporaire de classe D :
 - qui se substitue à la LF-R 272 et à la portion de CTA MARSEILLE avec laquelle elle interfère et
 - qui est définie à l'exclusion des portions interférentes des CTA SALON partie 2, LF-R 71 A, D, C, E et LF-R 276 lorsqu'elles sont actives.

CONDITIONS DE PENETRATION

CAG / CAM : sur autorisation. Suivre les instructions du contrôle.

SERVICES RENDUS

Les services de la circulation aérienne sont ceux rendus dans un espace de classe D.

LIMITES LATERALES ET VERTICALES

Limites latérales

43°38'42.00" N, 005°17'48.00" E
 43°40'51.00" N, 005°26'34.00" E
 43°38'33.33" N, 005°27'27.11" E
 43°32'13.00" N, 005°33'30.00" E
 43°34'20.00" N, 005°22'19.00" E
 43°33'44.00" N, 005°20'11.00" E
 43°33'50.00" N, 005°19'30.00" E
 43°38'42.00" N, 005°17'48.00" E

Limites verticales

FL055 / FL145

AMSR associées à la TMA PROVENCE TEMPORAIRE

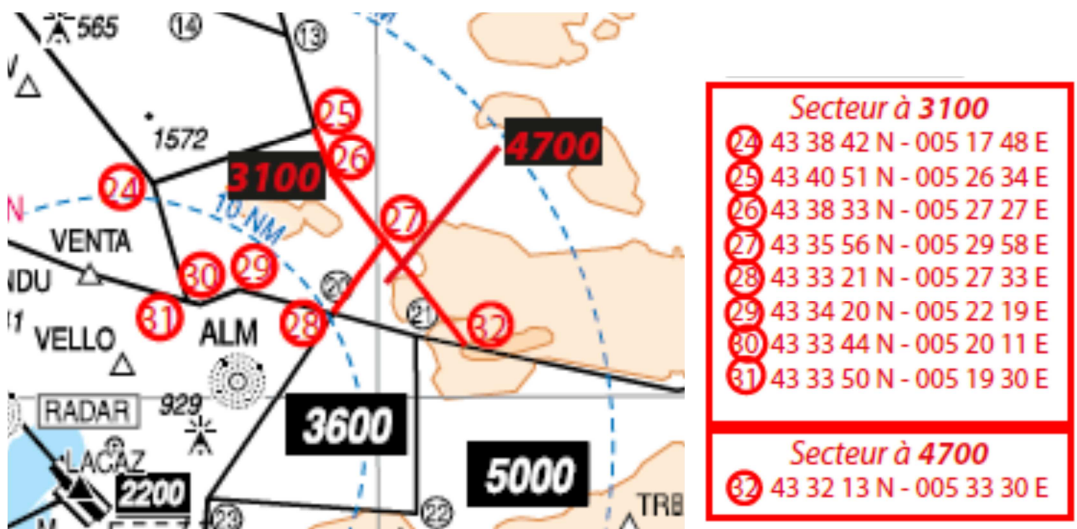

DISPOSITIONS PARTICULIERES

L'espace sous les limites latérales de la TMA PROVENCE TEMPORAIRE, entre le sol et le FL055, est géré par PROVENCE INFO.

La LF-R 272 PUYRICARD n'est plus activable durant la période de validité du SUP AIP.

ORGANISMES A CONTACTER

temps-reel.marseille@aviation-civile.gouv.fr
 Chef de Tour PROVENCE : tél. 04 42 14 29 83.